

4-7, 1, 000

โครงการก่อสร้างถนนคอนกรีตเสริมเหล็กภายในหมู่บ้าน

ผิวจราจรคอนกรีตเสริมเหล็ก กว้าง 3.00 เมตร ระยะทางยาว 30.00 เมตร

หนา 0.15 เมตร หรือมีพื้นที่ใช้สอยไม่น้อยกว่า 90ตารางเมตรไหล่ทางลูกรังปรับเกลี้ยกว้างข้างละ 0.30 เมตร

ปีงบประมาณ ๒๕๖๓(เทศบัญญัติ)

สถานที่ก่อสร้าง

บ้านนายสมพงษ์ เครือศรี - ที่สุขศาลา ม.13 บ้านโชคพัฒนา หมู่ที่ 13
ตำบลสงเปลือย อำเภอเขาวง จังหวัดกาฬสินธุ์

แบบเลขที่ ทค.ขบ.3.1/2562

หน่วยงานออกแบบ กองช่าง เทศบาลตำบลสงเปลือย อำเภอเขาวง จังหวัดกาฬสินธุ์

เจ้าของโครงการ เทศบาลตำบลสงเปลือย อำเภอเขาวง จังหวัดกาฬสินธุ์

สารบัญแบบ

ตอนที่	รายการ	จำนวนหน้า
๑	สารบัญแบบ	๑
๒	แผนที่แสดงจุดที่ตั้งโครงการและพื้นที่ขังเซป	๑
๓	แบบยกย่อน	๑
๔	แบบมาตรฐาน ตารางเข็มนาฬิกาและรอยต่อ ถนน คสจ.	๑
๕	แบบมาตรฐานถนน คสจ.	๑
	รวม	๕

โลโก้โครงการ



โครงการ

โครงการก่อสร้างถนนภายในหมู่บ้าน
จังหวัดกาฬสินธุ์

รายละเอียด

โครงการก่อสร้าง (๒)
ถนนภายใน
ม.๑๗๖ ม.๑๗๗

วิศวกร

ผู้ตรวจ

(นายแพทย์ ภูมิพัฒน์)
วิศวกร

ครุฑ

(นายแพทย์ ภูมิพัฒน์)
ผู้ควบคุมการก่อสร้าง

ผู้ตรวจ

(นายแพทย์ ภูมิพัฒน์)
เป็น ผ.ควบคุม

อนุมัติ

(นายแพทย์ ภูมิพัฒน์)
นายกเทศมนตรีตำบลสงเปลือย

ลงนาม

ชื่อโครงการ
สารบัญแบบ

แบบที่ นท.๓.๑.๒-๒๒

วันที่

๒-๖

๑-๕



จุดที่ตั้งโครงการ
ที่สำนักงานเกษตรศึกษาในหมู่บ้าน

งานโครงการก่อสร้างถนนคอนกรีตภายในหมู่บ้าน

กองช่าง เทศบาลตำบลลงเป็ล้อย

บ้านนายสมพงษ์ เครือศรี - ที่สุขศาลา ม.13 หมู่ที่ 13 บ้านไร่พิศมณ ตำบลลงเป็ล้อย อำเภอเขาวง จังหวัดกาฬสินธุ์

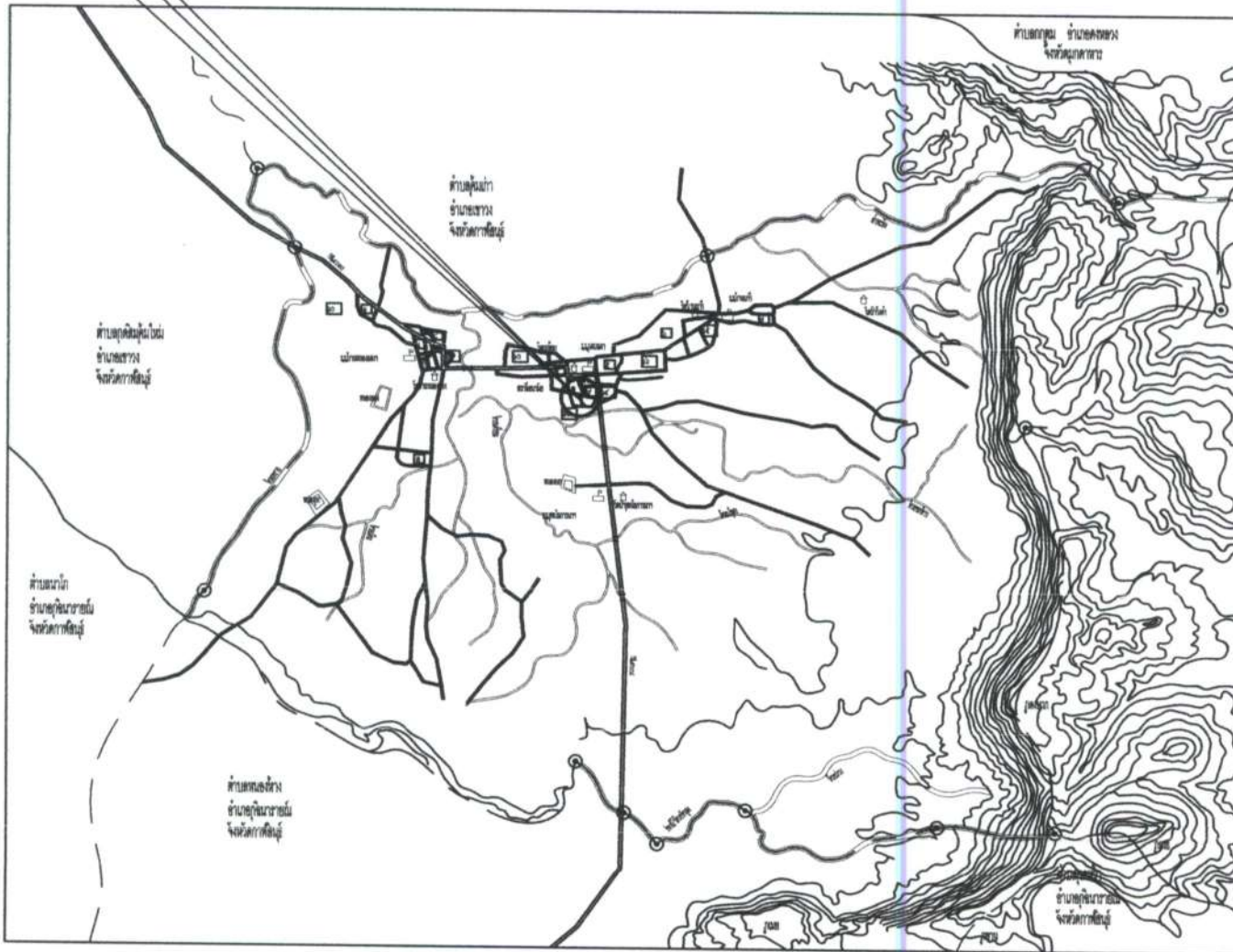

แผนที่สังเขป

คำขอโครงการ



โครงการ

ก่อสร้างถนนคอนกรีตภายในหมู่บ้าน
บ้านนายสมพงษ์ เครือศรี - ที่สุขศาลา ม.13

ชื่อผู้ขอโครงการ

บ้านนายสมพงษ์ เครือศรี
อ.ภูเม็ก
บ.เขาวง จ.กาฬสินธุ์

อำเภอ

ผู้เสนอ

(นายสมพงษ์ เครือศรี)
หัวหน้าโครงการและขอเสนอ

ตรวจ

(นายสมพงษ์ เครือศรี)
ผู้เสนอโครงการ

พิจารณา

(นายสมพงษ์ เครือศรี)
ผู้เสนอโครงการ

อนุมัติ

(นายสมพงษ์ เครือศรี)
นายสมพงษ์ เครือศรี

ความเห็น

นายสมพงษ์ เครือศรี
โครงการและขอเสนอ

นายสมพงษ์ เครือศรี

วันที่

1-1

1-1

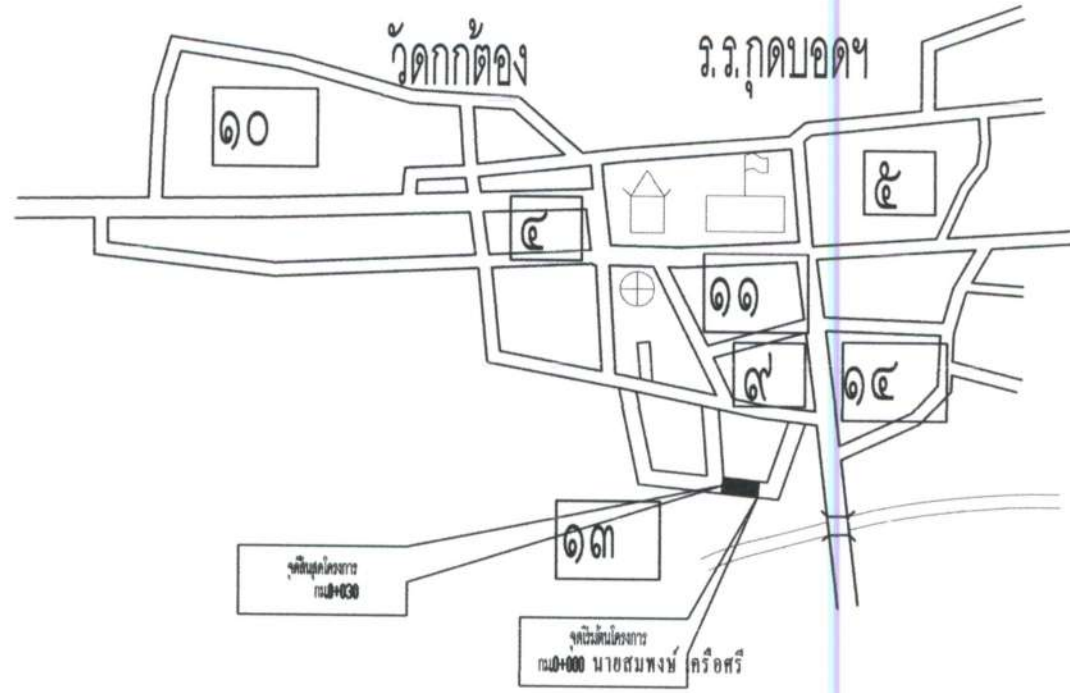

โครงการ
 โครงการพัฒนาระบบชลประทาน
 บ้านหนองบัว - หนองบัว - อ.สูงเม่น จ.น.บ.

นายสมพงษ์
 นายสมพงษ์ ศรีศรี
 นายสมพงษ์ ศรีศรี

นายสมพงษ์

(นายสมพงษ์ ศรีศรี)
 นายสมพงษ์ ศรีศรี

(นายสมพงษ์ ศรีศรี)
 นายสมพงษ์ ศรีศรี

(นายสมพงษ์ ศรีศรี)
 นายสมพงษ์ ศรีศรี

(นายสมพงษ์ ศรีศรี)
 นายสมพงษ์ ศรีศรี

นายสมพงษ์
 NOT TO SCALE

นายสมพงษ์

หน้า
 ๑-๑

- รายการประกอบแบบ
- ผู้รับจ้างจะต้องทำการก่อสร้างถนนคอนกรีตภายในหมู่บ้าน บ้านหนองบัว - หนองบัว - อ.สูงเม่น จ.น.บ. หมู่ที่ 13 บ้านโชคพัฒนา หัวจรดถนนกรังเซริมเหล็ก กว้าง 3.00 เมตร ระยะทางยาว 30.00 เมตร หน้า 0.15 เมตร หรือมีพื้นที่ไม่น้อยกว่า 90 ตารางเมตร ตามแบบเขตที่ พท.ชน.3.1/2562 พง. เทศบาลส่งเสริมศิลปกรรมสามารถเปลี่ยนแปลงได้ทั้งนี้ขึ้นอยู่กับดุลพินิจของผู้ปฏิบัติงานและคณะกรรมการตรวจการจ้าง
 - ผู้รับจ้างจะต้องทำความสะอาดผิวจราจรและบริเวณที่ทำการก่อสร้างให้สะอาดเรียบร้อยพร้อมที่จะให้กรรมการตรวจการจ้างตรวจรับงานจ้างแล้วผิวจราจรยังไม่สะอาดขณะบริเวณที่ทำการก่อสร้างยังไม่สะอาดให้ถือว่างานจ้างดังกล่าวไม่ผ่าน
 - ผู้รับจ้างจะต้องทำการก่อสร้างเป็นโครงการจำนวน 1 บ้าง(ตามหนังสือด่วนมากที่ พท 0808.2 / ๖2808 ๐๔วันที่ 20 สิงหาคม 255๐ ข้อ 2.3 การคิดพื้นที่แสดงรายละเอียดงานก่อสร้างและป้ายโครงการสามารถเปลี่ยนแปลงได้ทั้งนี้ขึ้นอยู่กับดุลพินิจของผู้ปฏิบัติงาน

แบบแปลน
 NOT TO SCALE



โครงการ
โครงการพัฒนาระบบการขนส่ง
บริเวณถนนมิตรภาพ - ศึกษานนทบุรี

วันที่
วันที่
ชื่อ
ชื่อ
ชื่อ

ชื่อ

ชื่อ

ชื่อ
ชื่อ

ชื่อ

ชื่อ

ชื่อ

ชื่อ

ชื่อ

ชื่อ

ชื่อ

ชื่อ

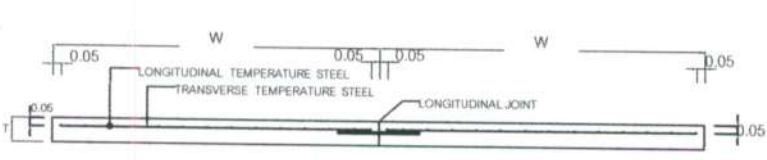

รูปตัดขวางหน้าจอยoint

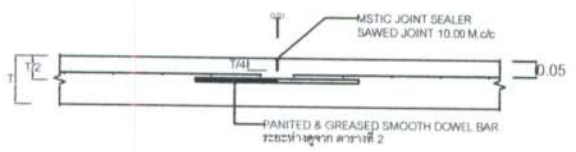

CONTRACTION JOINT

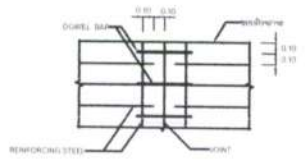

DETAIL A

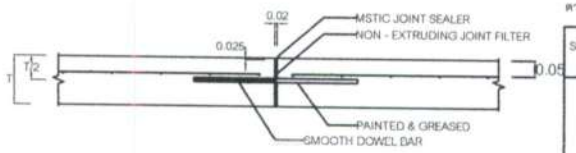

EXPANSION JOINT

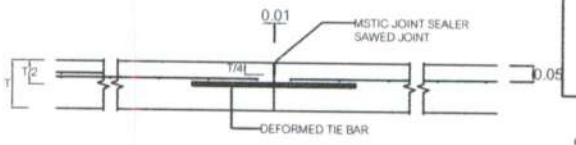

LONGITUDINAL JOINT

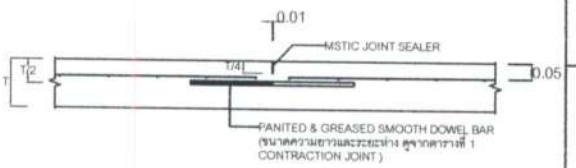

CONTRACTION JOINT

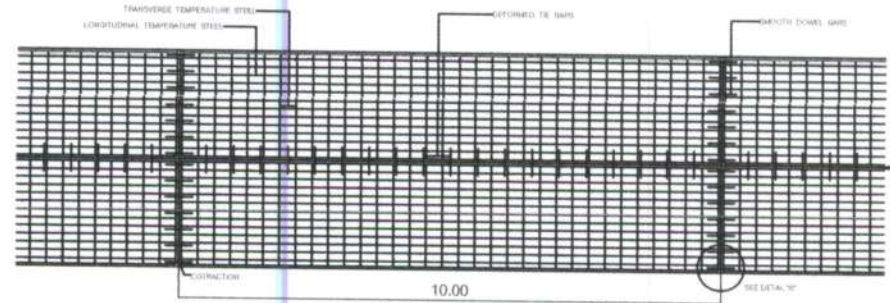

แปลนเหล็กวางสำหรับถนน ค.ส.ล.

ตารางที่ 1 TEMPERATURE STEEL

SLAB THICKNESS, T CM	CONTRACTION JOINT SPACING M.	LONGITUDINAL TEMP. STEEL		TRANSVERSE TEMP. STEEL	
		DIAMETER MM.	SPACING MM.	DIAMETER MM.	SPACING MM.
15	10	6	12	2.00	6
		6	12	2.50	6
		6	12	3.00	6
		6	12	3.50	6
20	10	9	20	2.50	9
		9	20	3.00	6
		9	20	3.50	6
		9	20	4.00	6

หมายเหตุ

1. ลวดวางอุณหภูมิเหล็ก ใช้ชนิดชนิดที่มีกำลังยึดเกาะบริเวณหน้าคอนกรีตด้วยอย่างสูงขนาด 15x15x15 มม. ยาว 28 ซม. ไม่บ่อยกว่า 210 ซม. ต่อ
2. EXPANSION JOINT จะต้องก่อสร้างระยะ 30 เมตร ทั้งนี้ให้อยู่ในจุดที่ถึงของขนาดข้างในของทาง
3. MASTIC JOINT SEALER ให้ใช้ตามแบบมาตรฐาน AASHTO M. 173-60(1974), ASTM. D. 1136M
4. JOINT FILLER ให้ใช้ตาม AASHTO M. 153-70, ASTM. 1753-87(1973)
5. ให้ใช้ WELDED WIRE MESH BAR ขนาด 12
6. เมล็ดกรวดให้ใช้ชนิดมาตรฐาน มอก. 20-2527 และ มอก. 24-2527
7. วัสดุที่ไม่ได้กำหนดในแบบนี้ ให้มีคุณสมบัติเป็นไปตามมาตรฐานกรมโยธาธิการ
8. มิติต่างๆ มีหน่วยเป็นเมตร ยกเว้นที่ระบุเป็นอย่างอื่น
9. ขอบต่อในคอนกรีตของ EXPANSION JOINT ให้ทำรอยต่อด้วยตะกรงเหล็กขนาด 12
10. การก่อสร้างให้ใช้ CONCRETE PAVEMENT ในกรณีนี้จำเป็นต้องก่อสร้างด้วยรถคอนกรีต
11. การทำผิวหน้าให้เรียบ ให้ทำโดยช่างแปรสภาพจากขอบด้านนี้ไปให้เรียบสัก 2 เมตร
12. แบบมาตรฐานนี้ปรับปรุงมาจากแบบมาตรฐานของ สำนักวิศวกรรมทางหลวง กรมโยธาธิการ รหัสที่ GC-2-20243

ตารางที่ 2 TIE BARS - DOWEL BARS

SLAB THICKNESS, T CM	LANE WIDTH, W M.	TIE BARS			DOWEL BARS				
		DIAMETER MM.	LENGTH CM.	SPACING CM.	DIAMETER MM.	CONTRACTION JOINT		EXPANSION JOINT	
						LENGTH CM.	SPACING CM.	LENGTH CM.	SPACING CM.
15	2.00	12	50	75	12	40	30	50	30
	2.50	12	50	75	12	40	30	50	30
	3.00	12	50	75	12	40	30	50	30
	3.50	12	50	75	12	40	30	50	30
20	2.50	12	50	75	25	50	30	50	30
	3.00	12	50	75	25	50	30	50	30
	3.50	12	50	75	25	50	30	50	30
	4.00	12	50	75	25	50	30	50	30

ตารางแสดง WELDED WIRE สำหรับ ถนน ค.ส.ล.

ขนาดถนน (กว้าง x ยาว) (M)	ความหนา คอนกรีต (CM.)	ขนาดของตะแกรงเหล็ก
W x 100	15	dia 3.20x3.20mm. @ 20x20 cm.
	20	dia 6.00x6.00 mm. @ 20x20 cm.

การเชื่อมต่อคอนกรีตสำหรับถนนสายแนว

1. ให้ทำการปาดคอนกรีตให้สะอาดผิวหน้าและรองด้วยปูนทราย และรองคอนกรีตด้วยชั้นผิว
2. ให้ทำการเตรียมผิวหน้าของคอนกรีต PRIMER ที่ให้โดยช่างสำหรับขยายแนวโดยทาด้วยแปรง หรือใช้เครื่องพ่นกับไม้กวาดเพื่อเตรียมผิวหน้าให้เรียบ จึงทำการขยายแนวตามแนวที่กำหนดให้จนทั่วพื้นที่ที่กำหนดไว้
3. ให้ทำการตัดและยึด JOINT BAR แบบต่างๆ โดยพื้นที่ที่ขยายจะกระทำได้ทุกระยะ 50 หรือ 10 เมตร ตามสภาพพื้นที่
4. การขยายแนวที่ JOINT จะต้องทำการขยายด้วยคอนกรีต
5. การต่อแนวที่คอนกรีตไม่แข็งหรือยังไม่สามารถรับน้ำหนักได้เมื่อทำการใช้งานและจะไม่สะดวกในการขยายแนวที่ตรงแนวในพื้นที่ยังไม่ได้ทำการขยายจากลักษณะการขยายทางข้างและหรือที่ตรงแนวในพื้นที่ยังไม่ได้ทำการขยายด้วยคอนกรีต ให้นำปูนทราย

(Handwritten signatures and notes in blue ink)

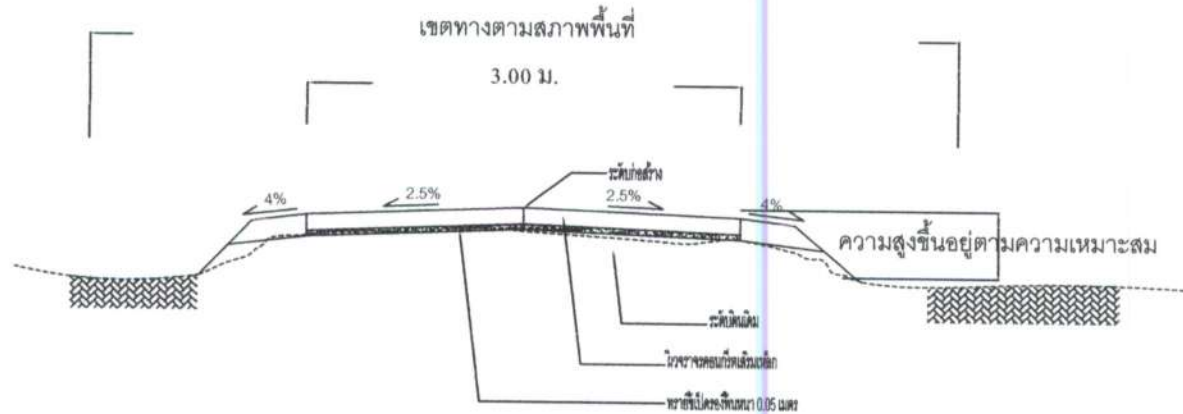

รูปตัดโครงสร้างทาง

รายการประกอบแบบ

1. มีค้ำต่างๆ มีหน่วยเป็นเมตร นอกจากระบุเป็นอย่างอื่น
2. คุณสมบัติของวัสดุยกเหนือจากพื้น และวิธีการก่อสร้างให้เป็นไปตามมาตรฐานงานก่อสร้างกรมโยธาธิการ
3. ก่อนเริ่มงานก่อสร้างให้ทำการเกรดปรับแต่งผิวทางเดิมให้ปราศจากสิ่งกีดขวาง หรือกรณีที่มีค้ำไม้หรือค้ำไม้ให้ทำการวางบัวอุดค้ำให้เสร็จสิ้น ที่ซึ่งความสูงของค้ำคั่นทางเท่ากับ 1.00 เมตร หรือมากกว่าให้ทำการควาดไถ แล้วทำการก่อสร้างตามมาตรฐานงานค้ำคั่นทาง
4. งานก่อสร้างค้ำคั่นทางในบึง หนอง หรือในคูน้ำ ฯลฯ ไม่ว่าจะเป็นการขุดหรือการถมหรือการไถเลน ผู้รับจ้างจะต้องดำเนินการตามวิธีการและขั้นตอนการก่อสร้างตามแบบเลขที่ มฐ 1-801/40 และ มฐ 1-802/40 หรือผู้รับจ้างเสนอวิธีการอย่างอื่นที่คิดว่าคุ้มค่าควบคุมการก่อสร้าง และจะทำการก่อสร้างได้ก็ต่อเมื่อผู้ควบคุมการก่อสร้างหรือผู้ออกแบบได้อนุมัติวิธีการก่อสร้างแล้วเท่านั้น ทั้งนี้วัสดุที่ใช้จะต้องเป็นไปตามมาตรฐานวัสดุค้ำคั่นทางนอกจากผู้ควบคุมงาน หรือผู้ออกแบบเห็นสมควรว่าต้องใช้วัสดุอื่นที่ดีกว่า สำหรับค่าใช้จ่ายในการก่อสร้างผู้รับจ้างเป็นผู้รับผิดชอบทั้งสิ้น
5. งานค้ำเส้น ให้ตีเส้นตามมาตรฐานเครื่องหมายจราจรบนผิวทาง (เฉพาะกรณีพื้นบึงในปริมาณงาน)
6. แบบมาตรฐานนี้ปรับปรุงจากแบบมาตรฐานของ สำนักวิศวกรรมทางหลวงชนบท เลขที่ * ธันวาคม 2543 แผ่นที่ 15

รายละเอียดงานป้ายและท่อระบายน้ำ

1. มีค้ำต่างๆ มีหน่วยเป็นเมตร นอกจากระบุเป็นอย่างอื่น
2. งานก่อสร้างป้ายโครงการให้เป็นไปตามแบบมาตรฐานป้ายโครงการ ของ ทค. ตำแหน่งติดตั้งป้ายอาจเปิดยื่นแปลงได้ตามความเหมาะสมทั้งนี้ต้องได้รับอนุมัติจากผู้ควบคุมงานจ้างก่อน
3. งานท่อระบายน้ำ ขนาดและจำนวน ให้เป็นไปตามที่กำหนดในใบปริมาณงาน ตำแหน่งอาจเปิดยื่นแปลงได้ตามความเหมาะสมทั้งนี้ต้องได้รับอนุมัติจากผู้ควบคุมงานจ้างก่อน



กระทรวง
กรมโยธาธิการและผังเมือง
สำนักงานโยธาธิการและผังเมือง - กรุงเทพฯ (ร.ป.)

ชื่อโครงการ
โครงการก่อสร้าง
ถนนสาย
ถนนสาย

วันที่
/

ชื่อ
(นาย ก. ก.)
หัวหน้าฝ่าย

ชื่อ
(นาย ก. ก.)
หัวหน้าฝ่าย

ชื่อ
(นาย ก. ก.)
หัวหน้าฝ่าย

ชื่อ
(นาย ก. ก.)
หัวหน้าฝ่าย

ชื่อ
นาย ก. ก.
นาย ก. ก.

ชื่อ

หน้า
4-4
4-4

สรุปผลการประมาณราคาก่อสร้าง

แบบ ป.ร.5

ส่วนราชการ กองช่าง เทศบาลตำบลสงเปลือย อำเภอเขาวง จังหวัดกาฬสินธุ์

ประเภท โครงการก่อสร้างถนนคอนกรีตเสริมเหล็กภายในหมู่บ้าน
เจ้าของอาคาร/งาน เทศบาลตำบลสงเปลือย

สถานที่ก่อสร้าง เริ่มบ้านนายสมพงษ์ เจริญศรี- สุขศาลา บ้านโคกพัฒนา หมู่ที่ 13 ตำบลสงเปลือย อำเภอเขาวง จังหวัดกาฬสินธุ์

ประเภทผิวจราจร คอนกรีตเสริมเหล็ก กว้าง 3.00 เมตร ระยะทางยาว 30.00 เมตร หน้า 0.15 เมตร

ประเภทของไหล่ทางสูงกรังปรับเกลี่ยยกกว้างข้างละ 0.30 เมตร

หน้างานออกแบบแปลน กองช่าง เทศบาลตำบลสงเปลือย กระทรวงมหาดไทย

แบบเลขที่ ตป.ขบ.13.1/2562 ของ เทศบาลตำบลสงเปลือย

ประมาณราคาคตามแบบ ป.ร.4 จำนวน 1 แผ่น

ประมาณราคา เมื่อวันที่ 18 เดือน พฤศจิกายน พ.ศ. 2562...

ลำดับ	รายการ	ค่าวัสดุและค่าแรงงาน รวมเป็นเงิน (บาท)	FACTOR F	ค่าก่อสร้างทั้งหมด รวมเป็นเงิน (บาท)	หมายเหตุ
1	ประเภทงานทาง	34,893.27	1.3624	47,538.59	เงินล่วงหน้าจ่าย 0 %
					เงินประกันผลงานหัก 0 %
					ดอกเบี้ยเงินกู้ 6 %
					ค่าภาษีมูลค่าเพิ่ม(VAT) 7 %
สรุป	รวมค่าก่อสร้างเป็นเงินทั้งสิ้น			47,538.59	
	คิดเป็นเงินประมาณ(ตามงบประมาณที่ได้รับ)			47,000.00	
	ตัวอักษร		สี่เหลี่ยมจัตุรัสบาทถ้วน		
	ขนาดหรือเนื้อที่ที่วางจริง	90.00 ตารางเมตร			
	เฉลี่ยราคาประมาณ	522.22 บาทต่อตารางเมตร			

ระยะเวลาดำเนินการก่อสร้างรวมทดสอบวัสดุ 60 วัน

เสนอ คณะกรรมการกำหนดราคากลาง เพื่อโปรดพิจารณา

เห็นชอบ เสนอนายกเทศบาลสงเปลือย เพื่ออนุมัติ

(ลงชื่อ).....ผู้ประมาณราคา

(นายภควัต พุฒทอง)

หัวหน้าฝ่ายโยธาและแบบแผน

(ลงชื่อ).....ประธานกรรมการ

(นายทวีศักดิ์ จันทร์วิจิ) ปลัด-เทศบาลตำบลสงเปลือย

(ลงชื่อ).....กรรมการ

(นายกิตติศักดิ์ นิลโคตร) ผู้อำนวยการกองช่าง

(ลงชื่อ).....

(นายดำรง หารศิริ)

(ลงชื่อ).....กรรมการ
(นายกำจัด วรณทอง) หัวหน้าฝ่ายปกครอง

นายกเทศมนตรีตำบลสงเปลือย

ประมาณโครงการก่อสร้างถนนคอนกรีตเสริมเหล็กภายในหมู่บ้าน
สถานที่ก่อสร้าง เริ่มบ้านนายสมพงษ์ เครือศรี- สุขศาลา บ้านโชคพัฒนา หมู่ที่ 13 ตำบลสงเปลือย อำเภอเขาวง จังหวัดกาฬสินธุ์

ประเภทพิจารณาของ คอนกรีตเสริมเหล็ก กว้าง 3.00 เมตร ระยะทางยาว 30.00 เมตร หน้า 0.15 เมตร แบบเลขที่ สป.ขบ. 13.1/2562

ผู้ประมาณราคา กองช่าง เทศบาลตำบลสงเปลือย

ประมาณราคา โดย นายภควิทย์ พุฒทอง

ประมาณการเมื่อวันที่ ๒8 .. เดือนมิถุนายน พ.ศ.

ลำดับ	รายการ	จำนวน	หน่วย	ค่าวัสดุ		ค่าแรง		รวม	ค่าวัสดุและค่าแรง	หมายเหตุ
				ราคา	จำนวนเงิน	ราคา	จำนวนเงิน			
	งานก่อสร้างถนนคอนกรีต									
1	งานปรับแก้ดินถมแต่งทางเดิม	90	ตร.ม.	-	-	1.23	110.70	110.70		
2	งานคืนคันค้ำ - คืนถม	-				-	-	-		
	- คืนคันค้ำ	-	ลบ.ม.	102.65	-	50.00	-	-		
	- คืนถม (ทรายขี้เป็ด)	-	ลบ.ม.	72.84	-	-	-	-		
	งานถูกรังปรับระดับตัดถนน	-	ลบ.ม.	81.78	-	-	-	-		
4	งานถูกรังให้รถทางปรับแก้	2.70	ลบ.ม.	81.78	220.80	-	-	220.80		
5	งานทรายหยาบรองพื้นทาง	-	ลบ.ม.	523.37	-	-	-	-		
6	งานคอนกรีต (Strength 210 ksc.)	13.50	ลบ.ม.	1,882.65	25,415.78	-	-	25,415.78		
7	ค่าแรงงานเท - ปรับแก้คอนกรีต	13.50	ลบ.ม.	-	-	306.00	4,131.0	4,131.00		
8	งานเหล็กเสริมคอนกรีต									
	- Wire Mesh ขนาด 0.20 X0.20 ม.	90	ตร.ม.	24.68	2,221.20	5.00	450.00	2,671.20		
	- SD 30 - Ø 12 มม.	0.017	ตัน	17,932.00	304.84	-	-	304.84		
	- SR 24 Ø 15 มม.	-	ตัน	20,237.00	-	-	-	-		
	- ลวดผูกเหล็ก	-	กก.	41.74	-	-	-	-		
	- ค่าแรงงาน	17	กก.	-	-	3.00	51.00	51.00		
	แบบเหล็ก	15.00	ม.	105.33	1,579.95	-	-	1,579.95	คิด 25%	
10	ค่าแรงประกอบแบบ	30	ม.	-	-	10.00	300.00	300.00		
11	ตะปู	-	กก.	32.74	-	-	-	-		
12	แอสฟัลท์	3.60	ลิตร	30.00	108.00	-	-	108.00		
13	ท่อระบายน้ำ คสล.	0.30	เมตร	150.00	-	42.54	-	-		
	รวมราคาค่าแรง			29,850.57		5,042.70		34,893.27		
	ตัวอักษร			สามหมื่นสี่พันแปดร้อยเก้าสิบสามบาทสี่สิบเจ็ดสตางค์						
	ราคาเฉลี่ยประมาณ		387.70	บาท / ต่อตารางเมตร						

(ลงชื่อ)  ผู้ประมาณราคา

(นายภควิทย์ พุฒทอง) หัวหน้าฝ่ายโยธาและแบบแปลน

(ลงชื่อ)  ผู้ตรวจ

(นายภควิทย์ศักดิ์ นิล โศทร) ผู้อำนวยการกองช่าง

ตารางแสดงวงเงินงบประมาณที่ได้รับจัดสรรและราคาากลางในงานก่อสร้าง

๑. ชื่อโครงการ	โครงการก่อสร้างถนนคอนกรีตเสริมเหล็กภายในหมู่บ้าน		
๒. หน่วยงานเจ้าของโครงการ	เทศบาลตำบลสงเปลือย		
๓. วงเงินงบประมาณที่ได้รับสรร	๔๗,๐๐๐.-บาท (สี่หมื่นเจ็ดพันบาทถ้วน)		
๔. ลักษณะงาน (โดยสังเขป)	โครงการก่อสร้างถนนคอนกรีตเสริมเหล็กภายในหมู่บ้าน หมู่ที่ ๑๓ บ้านโคกพัฒนา (หน้าบ้านนายสมพงษ์ เจริญศรี - สุขศาลาบ้านโคกพัฒนา) กว้าง ๓.๐๐ เมตร ระยะทางยาว ๓๐.๐๐ เมตร หนา ๐.๑๕ เมตร ไหล่ทางลูกรังปรับเกลี่ย เรียบกว้างข้างละ ๐.๓๐ เมตร หรือมีพื้นที่น้อยกว่า ๙๐ ตารางเมตร แบบเลขที่ สป.ขบ. ๓.๓/๒๕๖๒ ของเทศบาลตำบลสงเปลือย		
๕.ราคาากลางคำนวณ ณ วันที่ ๑๘ เดือน พฤศจิกายน พ.ศ.๒๕๖๒			
๖.บัญชีประมาณราคาากลาง			
๖.๑ แบบ พร.๔			
๖.๒ แบบ พร.๕			
๖.๓. แบบแปลน			
๗. รายชื่อเจ้าหน้าที่กำหนดราคาากลาง (ราคาอ้างอิง)			
๗.๑ นายทวีศักดิ์ จันทาวดี	ตำแหน่ง ปลัดเทศบาลตำบลสงเปลือย	ประธานกรรมการ	
๗.๒ นายภิตติศักดิ์ นิรุศบุตร	ตำแหน่ง ผู้อำนวยการกองช่าง	กรรมการ	
๗.๓ นายกำจัด วรธมทอง	ตำแหน่ง หัวหน้าฝ่ายปกครอง	กรรมการ	